

BENTON, No. 12, Range 18, Section No. 14

Variation
1°30' N.

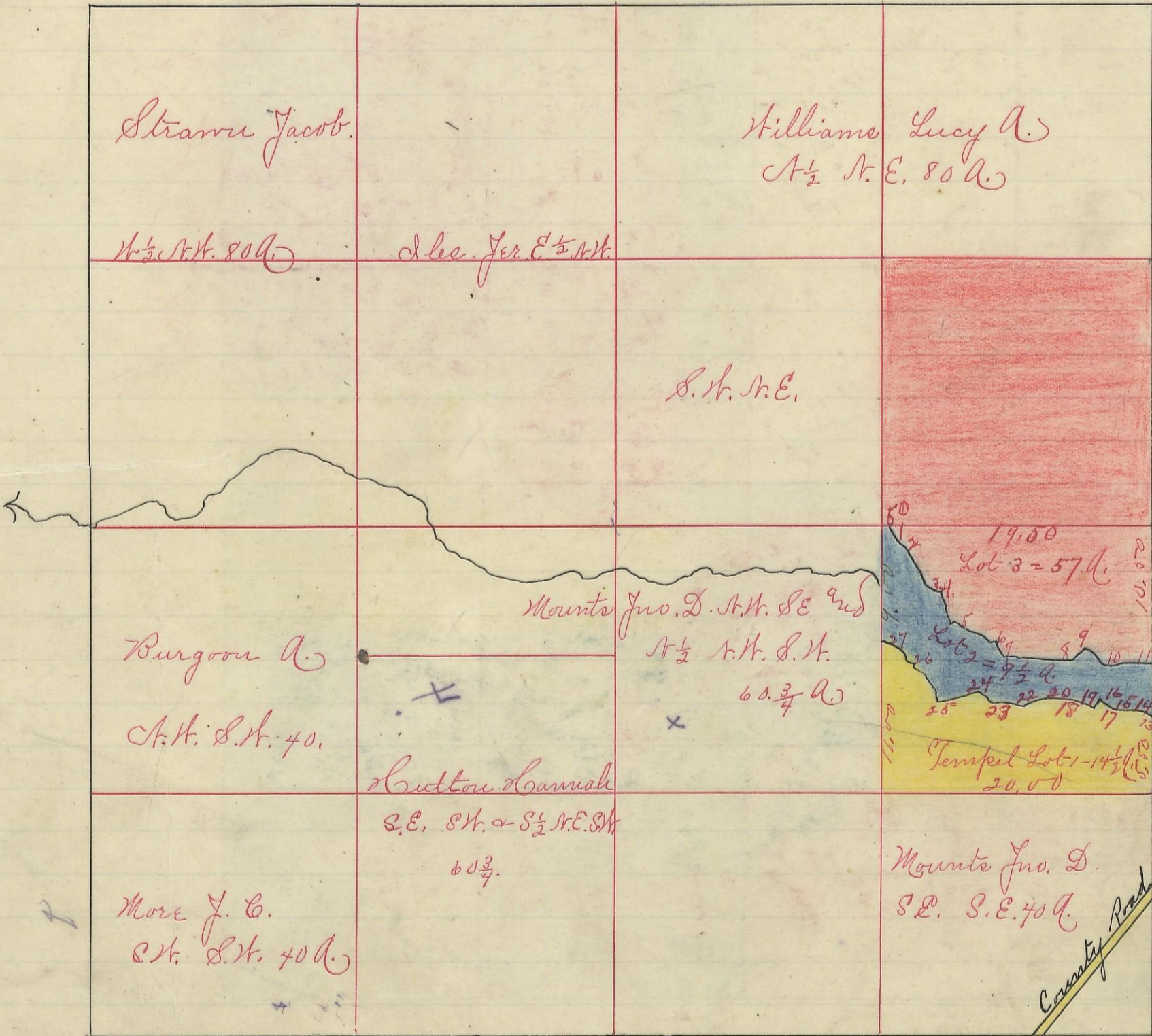

- No. 1. S 45.° E. 95 chs.
- No 2. S 28.° E. 4.60 "
- No 3. S 67 1/2.° E. 1.84 "
- No 4. S 18.° E. 1.93 "
- No 5. S. 61 1/2.° E. 3.37 "
- " 6 S. 31.° E. .94 "
- " 7 S. 83.° E. 4.90 "
- " 8 N. 80.° E. 2.50 "
- " 9 S. 40.° E. .93 "
- " 10 S. 75.° E. 3.95 " to line
- " 11 South
- " 12 N. 48.° N. 1.00 chs
- " 13 N. 68.° N. .83 "
- " 14 N. 83.° N. 1.87 "
- " 15 N. 55.° N. 1.13 "
- " 16 S 37 1/2.° N. .90 "
- " 17 N 81.° N. 2.00 "
- " 18 N 77.° N. 2.10 "
- " 19 N 64.° N. 1.20 "
- " 20 S. 87 1/2.° N. 2.17 "
- " 21. S 77.° N. 3.60 "
- " 22 N. 85.° N. 1.58 "
- " 23 N. 51.° N. 1.20 "
- " 24 S 82 1/2.° N. 1.83 "
- " 25 N. 32 1/2.° N. 3.00 "
- " 26 N. 50.° N. 2.74 "
- " 27 N. 71.° N. 83 " to Line.

I hereby certify the above to be a correct Plat of Fractional Lots in Section No 14. Township No 11. Range No 18. Locking Co Ohio. Surveyed 1869. By. Levi Davis, Surveyor. C. C. D. Rec'd and Recorded Dec 31" 1883

Jacob Weaver Recorder C. C. D.

I hereby certify the above to be a true copy.

P. D. Sloan Recorder.

The above Plat transferred from Plat Book "A" Record of Fractional lots page 343. Locking, Co. Ohio. April 11" 1901

P. D. Sloan Recorder.